

25 a 27
setembro
2025

Dia 25 de setembro (100% online) · **Dias 26 e 27 de setembro** (presencial)



GERO • 2025
SG HCFMUSP

programação científica

prévia

Movimento e Longevidade:
Atualizações em Geriatria e Gerontologia



Realização

Instituto Central
HCFMUSP

Organização

Medicine
Eventos

INFORMAÇÕES GERAIS



NOSSO SITE

<https://congressogerousp.com.br/>



ORGANIZAÇÃO

Medicine Eventos



REALIZAÇÃO

Instituto Central HCFMUSP



LOCAL

Centro de Convenções Rebouças - CCR

Entrada principal (Pedestres/ Uber e Taxi)

Av. Dr. Enéas de Carvalho Aguiar, 23

Cerqueira César (São Paulo - SP)

Entrada estacionamento

Av. Rebouças, 600

Pinheiros (São Paulo - SP)

MENSAGEM DA COMISSÃO

GERO 2025

É com grande entusiasmo que convidamos a todos profissionais da saúde para o GERO 2025, um evento de referência dedicado à discussão e atualização nas áreas de Geriatria e Gerontologia. Este ano, nosso tema central será "Movimento e Longevidade", uma oportunidade de explorar como os avanços científicos podem contribuir para uma vida mais ativa, saudável e plena.

O GERO 2025 será um ponto de encontro de diversas áreas do conhecimento, promovendo o diálogo interdisciplinar e a construção de estratégias para os desafios do envelhecimento.

Com o objetivo de difundir o conhecimento para todos, o GERO 2025 será realizado em formato híbrido, permitindo a participação de profissionais de todo o país e do exterior.

Marque em sua agenda e se inscreva no GERO 2025. Contamos com a sua presença para este evento que será memorável!

Sejam todos muito bem-vindos ao GERO 2025!

PRESIDENTE DO CONGRESSO



EDUARDO
FERRIOLI

COMISSÃO CIENTÍFICA



ANDREY AUGUSTO
SOCOLOVITHC



CLAUDIA
FLÓ



DEISE
FERREIRA DA SILVA



ERICA
BOTEON



MARCEL
HIRATSUKA



MILTON ROBERTO
FURST CRENITTE

25 DE SETEMBRO - QUINTA-FEIRA

100% ONLINE

18:00 - 19:00

MESA 1 - ONCOGERIATRIA (TEMA A DEFINIR)

Moderador: em breve

18:00 - 18:10

Tema: em breve

Palestrante: em breve

18:10 - 18:30

Tema: em breve

Palestrante: em breve

18:30 - 18:50

Tema: em breve

Palestrante: em breve

18:50 - 19:00

Discussão

19:00 - 19:30

SATÉLITE 1 (30') - 100% ONLINE

19:30 - 21:00

MESA 2 - ONCOGERIATRIA (TEMA A DEFINIR)

Moderador: em breve

19:30 - 19:50

Tema: em breve

Palestrante: em breve

19:50 - 20:10

Tema: em breve

Palestrante: em breve

20:10 - 20:30

Tema: em breve

Palestrante: em breve

20:30 - 21:00

Discussão

08:00 - 09:00

Trabalhos Científicos I

08:00 - 08:15

Tema: em breve

Palestrante: em breve

08:15 - 08:30

Tema: em breve

Palestrante: em breve

08:30 - 08:45

Tema: em breve

Palestrante: em breve

08:45 - 09:00

Tema: em breve

Palestrante: em breve

09:00 - 10:00

Trabalhos Científicos II

09:00 - 09:15

Tema: em breve

Palestrante: em breve

09:15 - 09:30

Tema: em breve

Palestrante: em breve

09:30 - 09:45

Tema: em breve

Palestrante: em breve

09:45 - 10:00

Tema: em breve

Palestrante: em breve

10:00 - 10:20

INTERVALO

10:20 - 11:20

Trabalhos Científicos III

10:20 - 10:35

Tema: em breve

Palestrante: em breve

10:35 - 10:50

Tema: em breve

Palestrante: em breve

10:50 - 11:05

Tema: em breve

Palestrante: em breve

11:05 - 11:20

Tema: em breve

Palestrante: em breve

11:20 - 12:20

Trabalhos Científicos IV

11:20 - 11:35

Tema: em breve

Palestrante: em breve

11:35 - 11:50

Tema: em breve

Palestrante: em breve

11:50 - 12:05

Tema: em breve

Palestrante: em breve

12:05 - 12:20

Tema: em breve

Palestrante: em breve

12:20 - 13:20

ALMOÇO - SATÉLITE 2 (60')

13:20 - 14:00

MESA MULTIDISCIPLINAR EM CARDIOLOGIA

13:20 - 13:35

Tema: em breve

Palestrante: em breve

13:35 - 13:50

Tema: em breve

Palestrante: em breve

13:50 - 14:00

Tema: em breve

Palestrante: em breve

14:00 - 15:30

VIII SIMPÓSIO DE CARDIOGERIATRIA

14:00 - 15:30

MESA 1 - A DEFINIR

Moderador: em breve

14:00 - 14:15

Apresentação de caso

14:15 - 14:30

Debatedor: em breve

Debatedor: em breve

14:30 - 14:45

Discussão

14:45 - 15:00

Apresentação de caso

15:00 - 15:15

Debatedor: em breve

Debatedor: em breve

15:15 - 15:30

Discussão

15:30 - 16:30

INTERVALO - APRESENTAÇÃO DOS PÔSTERES

16:30 - 17:00

SATÉLITE 3 (30')

17:00 - 18:30

MESA 2 - A DEFINIR

Moderador: em breve

17:00 - 17:15

Apresentação de caso

17:15 - 17:30

Debatedor:

Debatedor:

17:30 - 17:45

Discussão

17:45 - 18:00

Apresentação de caso

18:00 - 18:15

Debatedor:

Debatedor:

18:15 - 18:30

Discussão

18:30 - 19:30

PALESTRA MAGNA

08:00 - 09:20

MESA 3 - METABOLISMO E SÍNDROMES GERIÁTRICAS

Moderador: em breve

08:00 - 08:20

Lesões microvasculares decorrentes do DM e risco de quedas

Palestrante: em breve

08:20 - 08:40

Diabetes e obesidade: as novas intersecções do tratamento

Palestrante: em breve

08:40 - 09:00

Tratamento da obesidade sarcopênica

Palestrante: em breve

09:00 - 09:20

Discussão

09:20 - 09:50

INTERVALO | SATÉLITE 2 - SUGESTÃO SATÉLITE: NOVAS FORMAS DE MONITORIZAÇÃO GLICÊMICA E COMPOSIÇÃO CORPORAL

09:50 - 11:10

MESA 4 - MOBILIDADE E DOENÇAS REUMATOLÓGICAS NO IDOSO

Moderador: em breve

09:50 - 10:10

Tratamento conservador x intervencionista na osteartrose de joelho

Palestrante: em breve

10:10 - 10:30

Tratamento multimodal da dor musculoesquelética

Palestrante: em breve

10:30 - 10:50

Atualização no tratamento da osteoporose

Palestrante: em breve

10:50 - 11:10

Discussão

11:10 - 11:40

SATÉLITE 3 (30')

11:40 - 13:00

MESA 5 - ATUALIZAÇÃO EM HEMATOLOGIA

Moderador: em breve

11:40 - 12:00

Atualizações no tratamento e diagnóstico da anemia ferropriva no idoso

Palestrante: em breve

12:00 - 12:20

Atualidades na abordagem das síndromes mielodisplásicas no idoso: quando e até onde investigar e possibilidades terapêuticas

Palestrante: em breve

12:20 - 12:40

Suporte interdisciplinar no idoso com neoplasias hematológicas

Palestrante: em breve

12:40 - 13:00

Discussão

13:00 - 14:00

INTERVALO | SATÉLITE 5 (60')

14:00 - 15:20

MESA 6 - INFECTOLOGIA NA SAÚDE DA PESSOA IDOSA

Moderador: em breve

14:00 - 14:20

Síndromes gripais e impacto na fragilidade

Palestrante: em breve

14:20 - 14:40

Sífilis e demência: epidemiologia, investigação, aspectos clínicos e terapêuticos

Palestrante: em breve

14:40 - 15:00

Aspectos clínicos e manejo da dengue na pessoa idosa

Palestrante: em breve

15:00 - 15:20

Discussão

15:20 - 15:50

INTERVALO

15:50 - 17:10

MESA 7 - MOBILIDADE E AMBIENTE

Moderador: em breve

15:50 - 16:10

Avaliação do domínio locomoção da capacidade intrínseca

Palestrante: em breve

16:10 - 16:30

Casa segura: ambiente e funcionalidade

Palestrante: em breve

16:30 - 16:50

Gerotecnologia e monitorização de quedas

Palestrante: em breve

16:50 - 17:10

Discussão

17:10 - 17:40

SATÉLITE 6 (30')

PROGRAMAÇÃO CIENTÍFICA

27 DE SETEMBRO - SÁBADO

HÍBRIDO

17:40 - 18:40

MESA 8 - GERO EVIDÊNCIAS: MOBILIDADE

Moderador: em breve

17:40 - 18:00

Palestra 1 - Atualização científica em Geriatria

Palestrante: em breve

18:00 - 18:20

Palestra 2 - Atualização científica em Gerontologia

Palestrante: em breve

18:20 - 18:40

Discussão

18:40

ENCERRAMENTO

25 a 27
setembro
2025

Dia 25 de setembro (100% online) · **Dias 26 e 27 de setembro** (presencial)



GERO • 2025

SG HCFMUSP

ACESSE NOSSO SITE

<https://congressogerousp.com.br/>

Aponte a câmera para
o QR Code

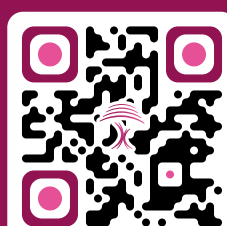

Realização



Organização

